

**EXISTING SCHOOL BUILDING PLAN OF  
GOLD FIELD PUBLIC SCHOOL, SITUATED AT  
VILL.- CHHAINSA, BALLABGARH, FARIDABAD**

**EXISTING AREA DETAILS:-**

EXISTING BUILT-UP AREA ON SECOND FLOOR  
= 15180.375 sq.ft.  
EXISTING BUILT-UP AREA ON THIRD FLOOR  
= 15180.375 sq.ft.

SCALE: 1:100

DATE:- 03/ 01/ 2019

*Rakesh Bhatia*  
31/1/2019  
**Rakesh Bhatia & Associates.**  
B.E. Civil Engg., S.M.B.A. (Regd.)  
Registered Engineer & Quantity Surveyor  
G.D. No. N.I.T. FARIDABAD

OFFICE:-  
**RAKESH BHATIA & ASSOCIATES**  
ARCHIECT - ENGG. - VALUER  
ADD. - 1D/129, N.I.T., FARIDABAD  
MOB.- 9811284407  
E-MAIL - rakeshengg.129@gmail.com

OWNER SIGN

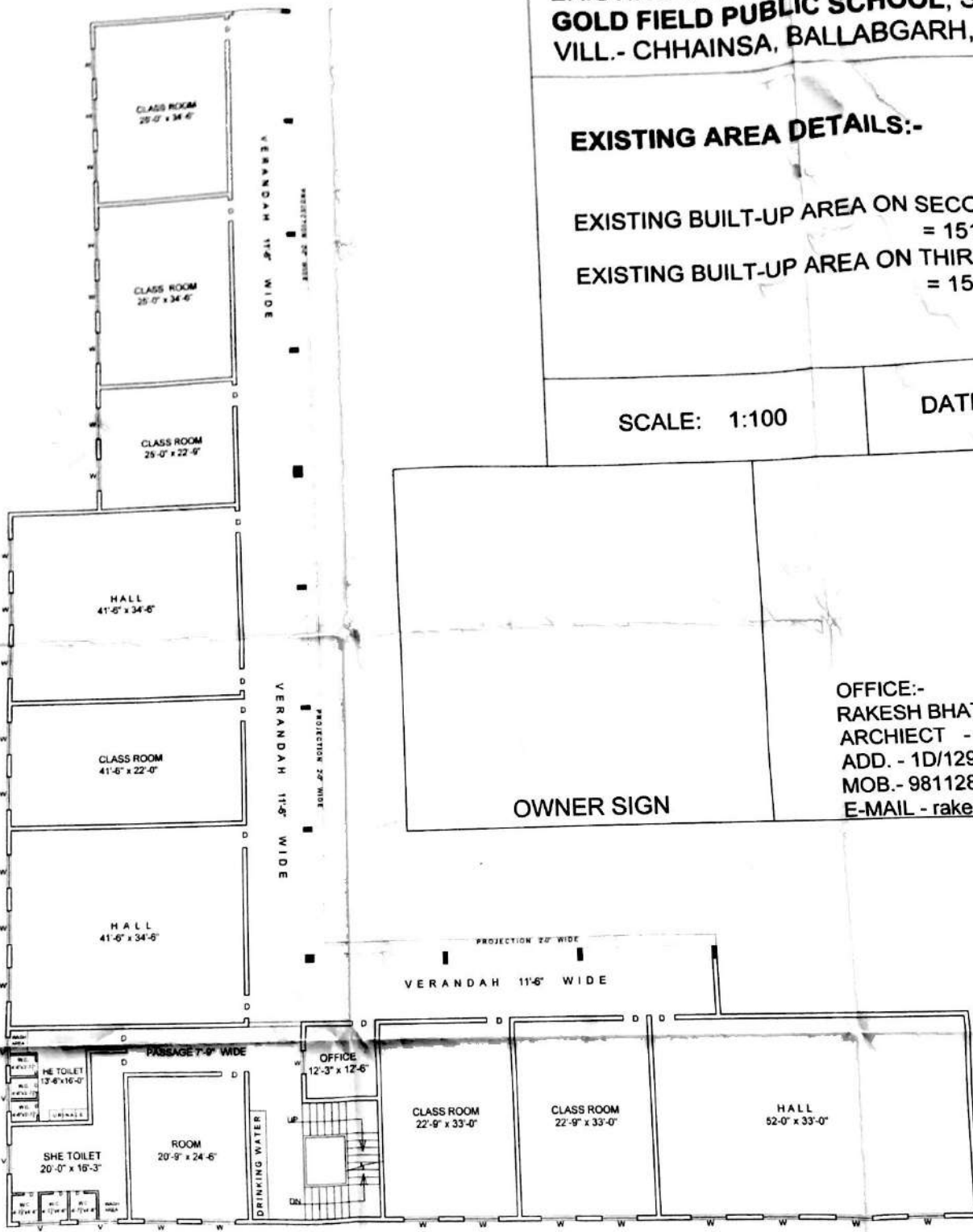

**EXISTING THIRD FLOOR PLAN**

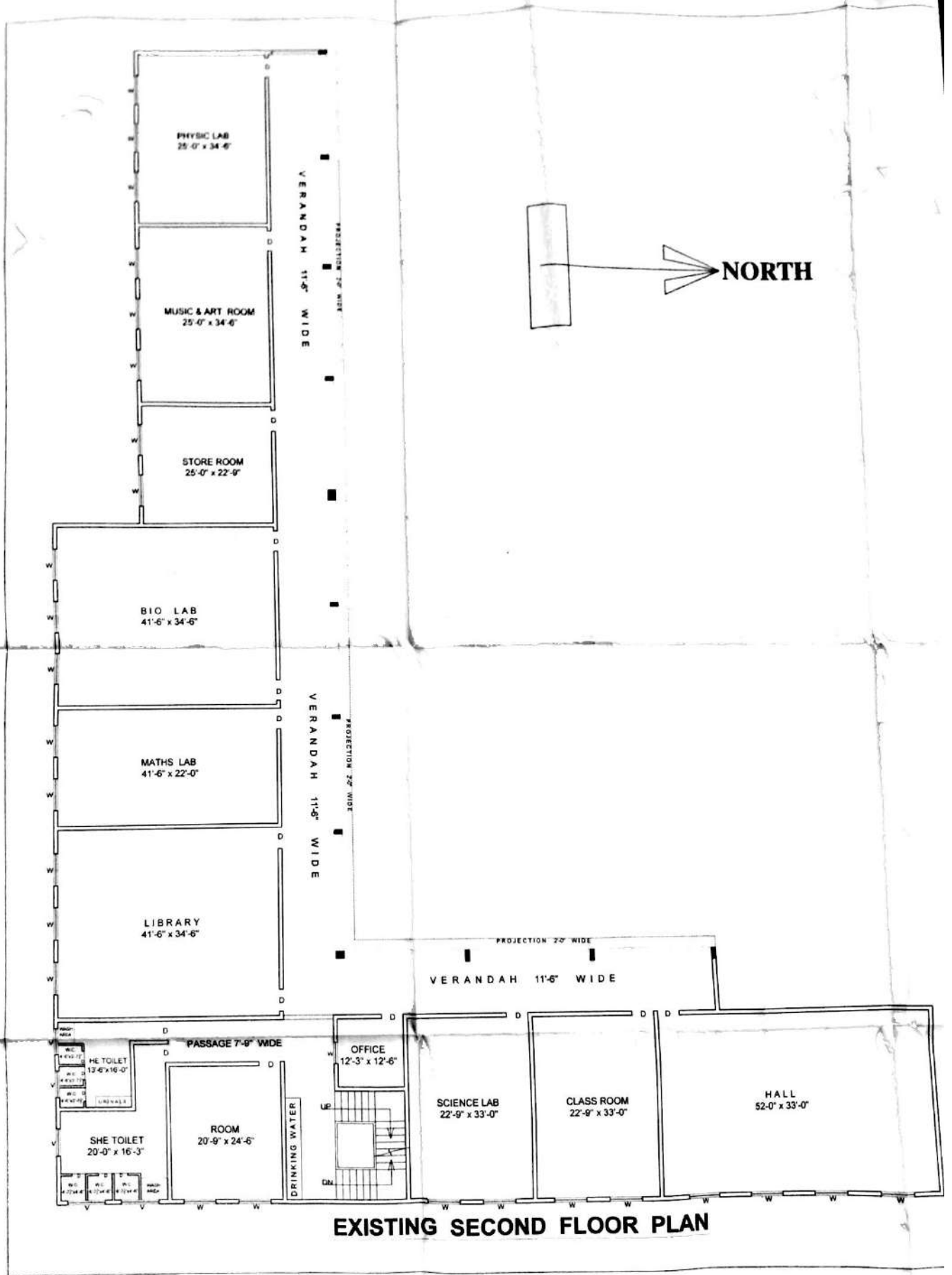

# **RAKESH BHATIA & ASSOCIATES**

**B.E.(Civil)(A.I.V.), H.U.D.A.(Regd.) Panel Valuer of Gurgaon Gramin Bank**

**FIRST IN MERIT (B.E. 7378)**

**Structure Engg., Interior Designer & Vastu Consultant**

**Office-Cum -Resl.:1-D/129, N.I.T. Faridabad**

## **SAFETY CERTIFICATE**

I had visited **Gold Field Public School** situated at **Village Chhainsa, Tehsil Ballabgarh, Distt. Faridabad (Haryana)**. Dated 03 / 08/ 2019.

The college Building consist of four storied building.

The school building ground floor, first floor, second floor & third floor is R.C.C. framed structure with R.C.C. columns R.C.C beams & R.C.C slab

The outer walls are made of 9" thick brick masonry wall .

The structural design has been checked & found to be in conformity with the N.B.C. & Indian standards code.

The school building as on today is structurally safe & sound.

  
**Rakesh Bhatia & Associates**  
**B.E. Civil A.I.V., H.U.D.A (Regd.)**  
**Structure Engg., Interior Designer & Consulting Engineer**  
**10-129, N.I.T. FARIDABAD.**

**ER. RAKESH BHATIA**

**EXISTING SCHOOL BUILDING PLAN OF  
GOLD FIELD PUBLIC SCHOOL, SITUATED AT  
VILL.- CHHAINSA, BALLABGARH, FARIDABAD**

**EXISTING AREA DETAILS:-**

EXISTING BUILT-UP AREA ON GROUND FLOOR  
= 15180.375 sq.ft.

EXISTING BUILT-UP AREA ON FIRST FLOOR  
= 15180.375 sq.ft.

SCALE: 1:100

DATE:- 03/01/2019

*Rakesh Bhatia*  
**Rakesh Bhatia & Associates**  
B. Arch. A.I.T., B.L.B.A. (Hons.)  
Registered Architect & Chartered Valuer  
G.D. No. N.I.T. FARIDABAD

OFFICE:-  
RAKESH BHATIA & ASSOCIATES  
ARCHITECT - ENGG. - VALUER  
ADD. - 1D/129, N.I.T., FARIDABAD  
MOB. - 9811284407  
E-MAIL - rakeshengg.129@gmail.com

OWNER SIGN



**EXISTING FIRST FLOOR PLAN**

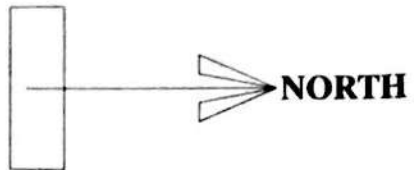
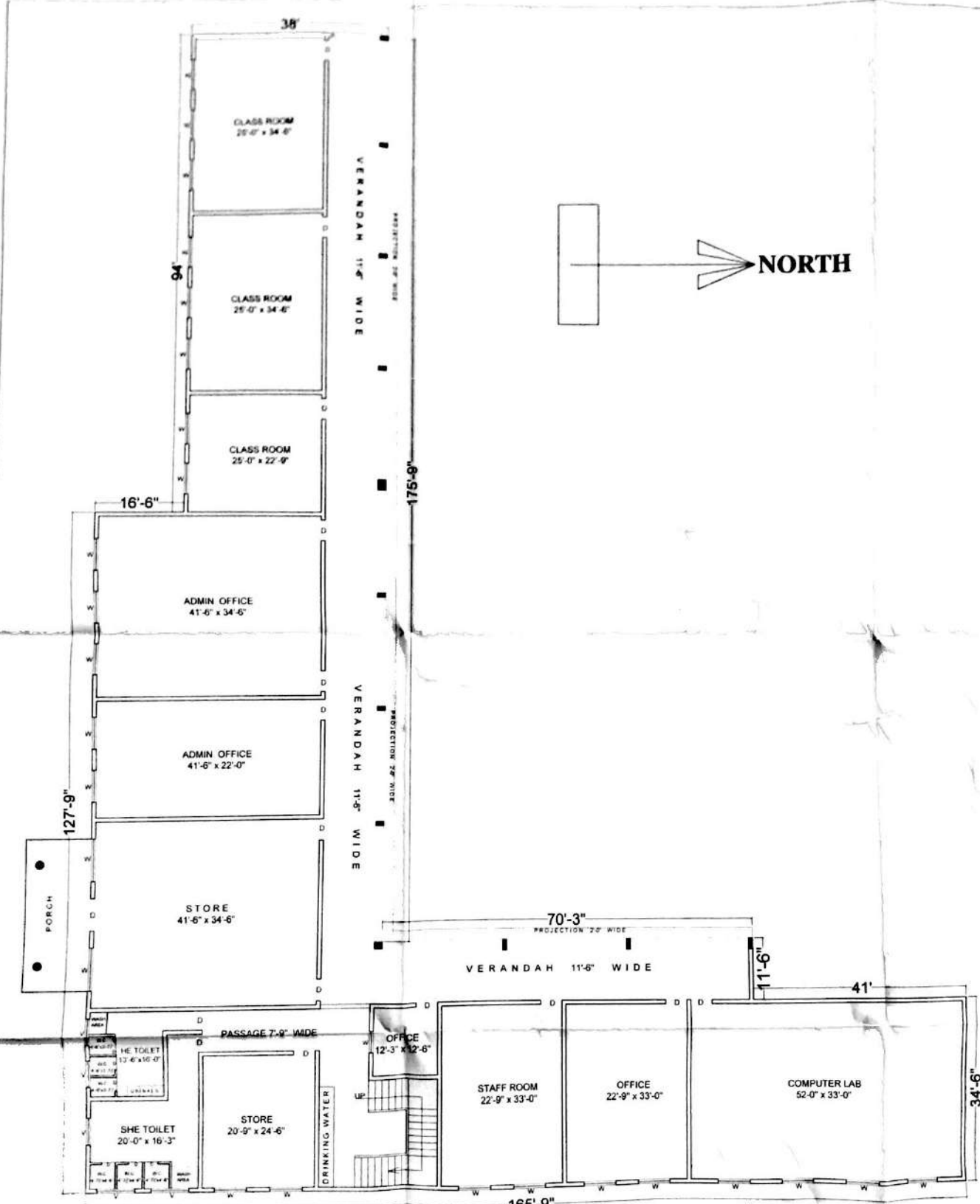

**EXISTING GROUND FLOOR PLAN**

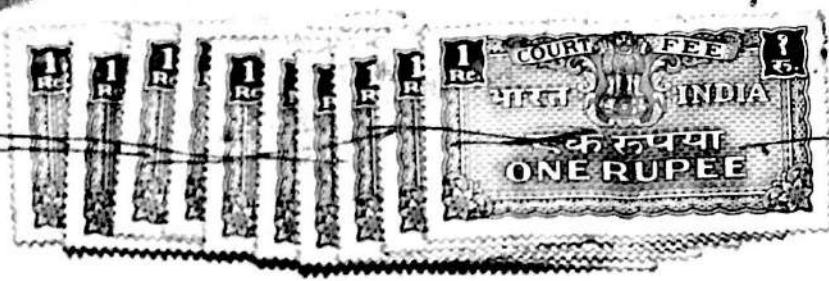

सेवा में

श्रीमान तहसीलदार साहब,  
बल्लभगढ़।

विषय:- कन्ट्रोल परिया से बाहर होने बारे प्रमाण-पत्र लेने हेतु ।

श्रीमान जी,

निवेदन है कि प्रार्थी वाका मोजा छांयसा तहसील बल्लभगढ़जिला परीदाबाद में खेवट/खतोनी नं० 220/354 मु०नं० 23 कीला नं० 1, खेवट/खतोनी नं० 338/526 मु०नं० 20 कीलानं० 19/2, खेवट/खतानं० 347/537 मु०नं० 20 कीला नं० 12 खेवटनं० 356/546 मु०नं० 20 कीला नं० 19/1 खेवट/खतोनीनं० 380/573 मु०नं० 20, कीलानं० 14/1 खेवटनं० 407 खतोनीनं० 608 मु०नं० 20 कीलानं० 9/1, खेवट/खतोनीनं० 444/674 मु०नं० 20 कीलानं० 10/3, 11, 20/1 खेवट/खतानं० 418/621 मु०नं० 20 कीला नं० 9/2, 10/1, खेवटनं० 573 खतोनीनं० 873 मु०नं० 20 कीलानं० 2/1, खेवट/खतानं० 1102/1721 मु०नं० 20 कीलानं० 18, 22/2, 23 खेवट/खतानं० 385/579 मु०नं० 20 कीला नं० 3/1, 7/2, 8/2, 13 खेवट/खतानं० 593/905 मु०नं० 20 कीला नं० 1/2 खेवट/खतानं० 412/613 मु०नं० 20 कीला नं० 10/2 खेवट/खतानं० 772/1283 मु०नं० 20 कीलानं० 22/1 खेवट/खतानं० 772/1288 मु०नं० 20 कीलानं० 20/2, 21/1 कुल रकबा 82 कनाल 11 मरला के बल्वे रजिस्टरीशुदा बयनामा वसीकानं० 5552 दिनांक 15/12/04 कार्यालय सबरजिद्वार बल्लभगढ़द्वारा मालिक हूं। उपरोक्त रकबा परीदाबाद नगर निगम की सीमा से करीबन 25 किलोमीटर की दूरी पर पडता है।

अतः आपसे प्रार्थना है कि पटवारी हल्का द्वारा रिपोर्ट कराई जाय ।  
आपकी अति कृपा होगी।

दिनांक:- 21/2/2005

पटवारी हल्का निफानुसार  
रिपोर्ट करे ।

San  
Tel: 813  
23/2/05

प्रार्थी  
गोल्ड फील्ड शिक्षा संस्था से 021ए  
परीदाबाद बजरिये प्रधन  
बजरिये शरिफ अलकटा, सचिव ।

असुर शैलरा मोजा बापसा M.B. No. 202, एक तंशरवीस  
 १६माह बलबगर जिला गुडगावा बाब करीदाबाद

पैमाना - १० करम प्रति इंच  
 कर्म = ८८ इंच  
 कीला = ५४ करम X ३० करम

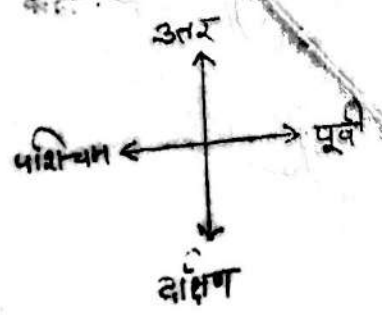

TO CHANPUR ←	२३	२२	२३	
	१	२	६/१०	५
	१०	९	८	
→ TO CHHINSA				

*Krupur Jadhav*  
 Principal  
 Gold Field Public School  
 Vill. Chhainsa, Ballabgarh, FBD.

महिला अम्बरा विजला गाव वामपुं. तहसील वल्लभागड जिला मारीदावाड

६-७-७-२०२

साल १९५३-५४

उत्तर

पश्चिम

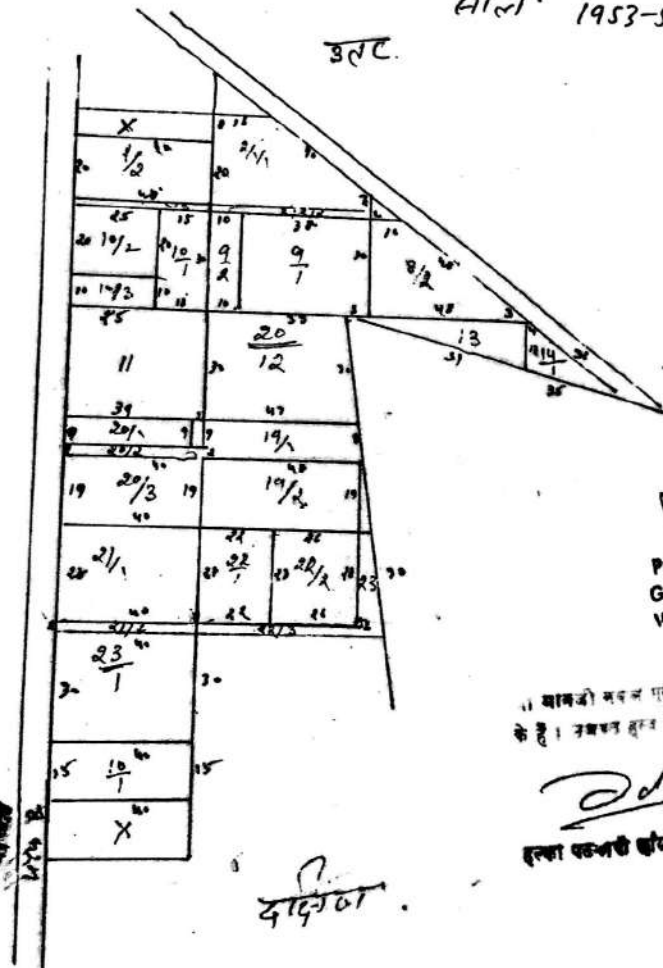

दक्षिण

Nirpal Adhikari  
Principal  
Gold Field Public School  
Vill. Chhalmsa, Ballabgarh, FBZ.

॥ बाबजी मठ मंगल कार्यालय बसत के है। उक्तका हस्त आवना बसुत पाई

*[Signature]*  
हस्ता कक्षणी करिया १/१/०८

दाहिना